

# JUDO CLUB ANNEMASSE

2019



2020



Alizée CHEVALLIER qualifiée pour le championnat de France Juniors et Seniors 2019, 7<sup>ème</sup> à la coupe d'Europe de Malaga et Nolan HEBERT qualifié pour le championnat de France Minimes et Olivier SIMONIN qualifié pour le championnat de France seniors 3<sup>ème</sup> division



Tel : 04.50.37.36.65



contact@judoclubannemasse.com



Judo Club Annemasse

## LES ENSEIGNANTS

### JUDO

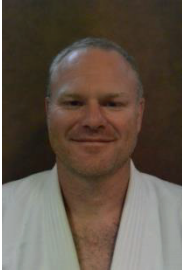

**Jérôme CHEVALLIER**  
Directeur technique  
(Dojo rue des Alpes)  
BEES2 : 014070084  
5<sup>ème</sup> dan



**Frédéric LEBREUILLY**  
Enseignant  
(Dojo maison des sports)  
BEES1 : 069080443  
4<sup>ème</sup> dan

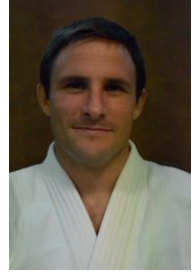

**Yann CHIFFOLEAU**  
Enseignant bénévole  
(Dojo du Salève)  
BEES1 : 067110114  
4<sup>ème</sup> dan

### AIKIDO



**Daniel CONEGGO**  
Enseignant  
6<sup>ème</sup> dan

BEES1 : 3186248

### JU JITSU/COMBAT

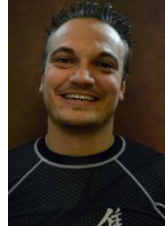

**Frédéric BOURLA**  
Enseignant bénévole  
2<sup>ème</sup> dan

### KENDO

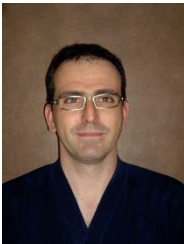

**Solon BARRACLOUGH**  
5<sup>ème</sup> dan  
BF : PS0202  
Enseignant bénévole

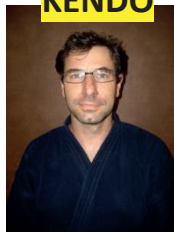

**Jean Christophe PEZOUS**  
6<sup>ème</sup> dan  
BFEK : 9514  
Enseignant bénévole

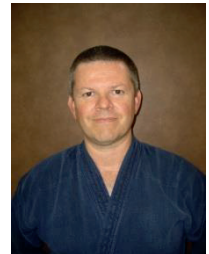

**Stéphane JOLIVET**  
4<sup>ème</sup> dan  
CFEB : 0987  
Enseignant bénévole

# HORAIRES DES COURS « DOJO RUE DES ALPES » A ANNEMASSE

## JUDO Cours enfants

- Elèves nés en 2014 (éveils)

Mercredi	16h30 à 17h15
Jeudi	17h00 à 17h45
- Elèves nés en 2012/2013 (Mini-poussins)

Mardi	17h00 à 18h00
Mercredi	14h30 à 15h30
Jeudi	17h45 à 18h45
Vendredi	17h00 à 18h00
- Elèves nés en 2010/2011 (Poussins)

Lundi	17h00 à 18h00
Mardi	18h00 à 19h00
Mercredi	15h30 à 16h30
Vendredi	18h00 à 19h00
- Elèves nés en 2008/2009 (Benjamins)

Lundi	18h00 à 19h00
Mercredi	17h15 à 18h15
Vendredi	19h00 à 20h00
- Elèves nés en 2006/2007 (Minimes)

Mardi	19h00 à 20h00
-------	---------------

## JUDO Cours adultes

- Adultes

Mardi	19h30 à 21h00
Jeudi	19h30 à 21h00

## COURS DE KATA

jeudi 18h45 à 19h30

## JU-JITSU

- Judo/Ju-Jitsu (self défense)

Lundi	19h00 à 20h30
-------	---------------
- Ju-Jitsu (Free Fight/Combat)

Lundi	19h30 à 21h00
Mercredi	18h15 à 20h00

## AIKIDO

- Cours adultes

Lundi	12h15 à 13h15
Mercredi (salle kendo)	19h00 à 20h00
Mercredi	20h00 à 22h00
Samedi	09h30 à 11h30

## KENDO

- Adultes (débutants)

Jeudi	19h00 à 20h30
-------	---------------
- Adultes (Porteurs d'armure)

Jeudi	20h00 à 21h45
-------	---------------

## HORAIRES DES COURS « DOJO MAISON DES SPORTS »

### A ANNEMASSE

#### JUDO Cours enfants

- Elèves nés en 2014 (éveils)

Vendredi	17h10 à 17h55
Samedi	10h10 à 10h55
- Elèves nés en 2012/2013 (Mini-poussins)

Jeudi	17h10 à 18h10
Samedi	09h00 à 10h00
- Elèves nés en 2010/2011 (Poussins)

Vendredi	18h00 à 19h00
Samedi	11h00 à 12h00
- Elèves nés en 2008/2009 (Benjamins)

Jeudi	18h15 à 19h15
-------	---------------

#### JUDO Cours adultes

- Elèves nés en 2006/2007 (Minimes)

Vendredi	19h00 à 20h00
----------	---------------
- Adultes

Vendredi	19h00 à 20h30
----------	---------------

#### AIKIDO Cours enfants

- Elèves nés de 2006 à 2010

Mercredi	18h00 à 19h00
----------	---------------

#### KENDO :

- Adultes (tous niveaux)

Mardi	19h30 à 21h30
-------	---------------
- Adultes (confirmés)

Samedi	09h00 à 10h00
--------	---------------
- Jeunes (tous niveaux, de 7 à 15 ans)

Samedi	10h00 à 11h30
--------	---------------

## HORAIRES DES COURS « DOJO DU SALEVE » MONNETIER-ESSERTS

#### JUDO Cours enfants

- Elèves nés en 2010/2011/2012/2013

Mercredi	18h00 à 19h00
----------	---------------
- Elèves nés en 2006/2007/2008/2009

Mercredi	19h00 à 20h00
----------	---------------

---

**LE CLUB EST FERME PENDANT LES VACANCES SCOLAIRES AINSI QUE LES JOURS FERIES.**

**LES COURS JUDO ADULTES SONT MAINTENUS « RUE DES ALPES » LES MARDIS ET JEUDIS DE 19H00 A 20H30, ET LES MARDIS RESTENT OUVERTS AUX ENFANTS DES 7 ANS.**

JUDO-CLUB D'ANNEMASSE

6, rue des Alpes – B.P.163 – 74100 ANNEMASSE CEDEX

contact@judoclubannemasse.com Tél : 04.50.37.36.65 www.judoclubannemasse.com

**BULLETIN D'INSCRIPTION**

(Joindre 2 photos d'identité et un certificat médical)

NOM : ..... Prénom : .....

NOM (de la maman si différent de l'enfant) .....

Date de naissance : ..... Sexe :  M  F

Adresse complète : .....

.....

Numéro Tel : .....

Email : .....

**Vous désirez pratiquer le**  judo  Aïkido  Ju-Jitsu/Free fight  kendo

une fois par semaine le ..... de ..... à .....

deux fois par semaine le ..... de ..... à .....

le ..... de ..... à .....

dojo des Alpes  dojo Maison des sports  dojo Esserts-Salève

Déclare m'inscrire au **judo-club Annemasse**, et règle pour cela la somme de :

Droit d'inscription (pour les nouveaux) .....

Cotisation .....

Licence Fédérale .....

Kimono .....

Total : .....

Déduction « atout-jeunes » : .....

A.N.C.V ou Pass'Région : .....

Chèque  Espèces  CB **A PAYER** : .....

**Les cours se paient à l'année. Aucun remboursement. Le paiement en espèces se fait en totalité. La cotisation devra être soldée dans les quatre mois suivant l'inscription sans quoi le pratiquant ne sera plus accepté en cours.**

Je déclare avoir pris connaissance du règlement intérieur.

Annemasse, le ..... Signature :

## AUTORISATION PARENTALE

Je soussigné .....  
agissant en qualité de ..... autorise les responsables du  
Club Sportif auquel adhère mon enfant ..... à prendre,  
en cas d'accident sérieux dans la pratique du sport, toutes décisions d'ordre  
médical ou chirurgical, en mes lieux et places, s'il leur est impossible de me  
joindre en temps voulu.  
Je prends note que mon enfant sera sous ma responsabilité avant le début et à  
la sortie de son cours et de ce fait décharge de toute responsabilité  
l'enseignant.

« **Droit à l'image** : l'inscription de l'enfant mineur emporte de fait l'autorisation d'utiliser l'image du mineur inscrit à fin exclusive de promotion et de diffusion de l'image du Judo-Club d'Annemasse sous toutes ses formes ».

**SIGNATURE**

*Avec la mention « lu et approuvé »*

---

## CODE MORAL JUDO

**LA POLITESSE** : Le respect d'autrui.

**LE COURAGE** : Faire ce qui est juste.

**L'AMITIE** : Le plus pur des sentiments humain.

**LE CONTRÔLE DE SOI** : Savoir se taire lorsque monte la colère.

**LA SINCERITE** : S'exprimer sans déguiser sa pensée.

**LA MODESTIE** : Parler de soi-même sans orgueil.

**L'HONNEUR** : Être fidèle à la parole donnée.

**LE RESPECT** : Sans respect, aucune confiance ne peut naître.

## TARIFS DES COURS POUR L'ANNEE 2019/2020

Notre forfait est basé sur une année sportive qui va de septembre à juin

### POUR LES NOUVEAUX ELEVES, DROIT D'ENTREE ET FRAIS DE GESTION

25,00 €

### COTISATION ANNUELLE POUR UN COURS PAR SEMAINE

- De 5 à 14 ans 195,00 €

### COTISATION ANNUELLE (sans limitation de cours)

- De 6 à 20 ans 255,00 €
- A partir de 20 ans 285,00 €

\*Remise de 20 % à partir de la 2<sup>ème</sup> personne de la même famille (père, mère, enfant)

**Tarif préférentiel pour les ceintures noires : 180 €**

## LA LICENCE FEDERALE ANNUELLE EST OBLIGATOIRE

Licence Fédérale Judo/Ju-Jitsu/Kendo 40,00 €

Licence Fédérale Aïkido 37,00 €

**TOUS REGLEMENTS DOIVENT ETRE PAYES EN TOTALITE LORS DE L'INSCRIPTION. AUCUN CREDIT POUR LES REGLEMENTS ESPECES.**

---

**Nos cours reprendront le LUNDI 02 SEPTEMBRE 2019**

Nous serons à votre disposition dans les locaux du club les

**VENDREDI 30 AOUT de 17h30 à 19 h**

**SAMEDI 31 AOUT de 10 h à 12 h**

Les réinscriptions peuvent se faire par courrier **avant le 31 août** ou auprès du **secrétariat uniquement en juin.**

# CERTIFICAT MEDICAL

Je soussigné, Docteur .....,  
certifie avoir examiné l'enfant .....,  
né (e) le .....

Et n'avoir pas constaté, à ce jour, de signe clinique apparent  
contre indiquant la pratique du Judo à l'entraînement et en  
compétition.

Fait à .....

Le .....

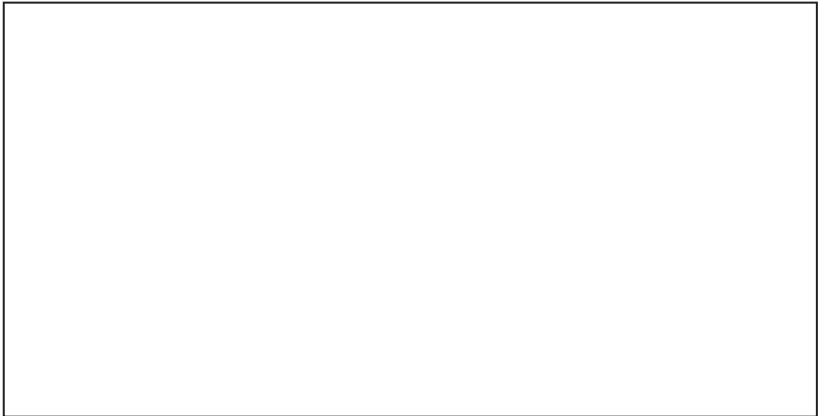

CACHET DU MEDECIN OBLIGATORE

**Pour les détenteurs d'un passeport, pensez à le faire valider par votre médecin**